（第二版）（明治卅一年五月九日第三種郵便物認可）昭和十八年二月二十日（土曜日）臺灣日日新報 第一万五千四百三十三號 Ａ （一）

夕刊 臺灣日日新報 二月十九日

米英軍を撃破猛進
ロメル軍壓倒勝利
中部チュニジア完全制壓

【ストックホルム十八日發同盟】沙漠の名將ロメル將軍が去る十四日ファイド峠から開始したチュニジア中部の攻勢作戰は［illegible］

英第一軍も國境退却
ロンドン朝野憂色濃し

【ストックホルム十八日發同盟】アフトン・ブラデット紙ロンドン特派員の報道によれば反樞軸側の［illegible］

米軍の大敗戰
スチムソン確認

【リスボン十八日發同盟】チュニジア戰線に於ける反樞軸軍の大敗北により米英を主體とする反樞軸［illegible］

獨軍戰況公報

【ベルリン十八日發同盟】獨軍司令部十八日正午發表の戰況公報［illegible］

チュニジア三要衝
反樞軸軍喪失發表

【リスボン十八日發同盟】アルジェー來電＝北阿反樞軸軍司令部は十八日中部チュニジアの要衝カッセルリーヌ［illegible］

反樞軸軍二要衝をも失陷

【リスボン十八日發同盟】アルジェー來電＝反樞軸軍司令部は十八日中部チュニジアの要衝マクタル［illegible］

世紀の運命を決す
國運賭す獨軍夏季攻勢

【ベルリン十三日武岡特派員發】［illegible］

反樞軸軍の欧洲侵攻は痴人の夢

『兵器廠』の軍需生産下り坂へ

米英ソ三國、三竦み

蘇淮作戰

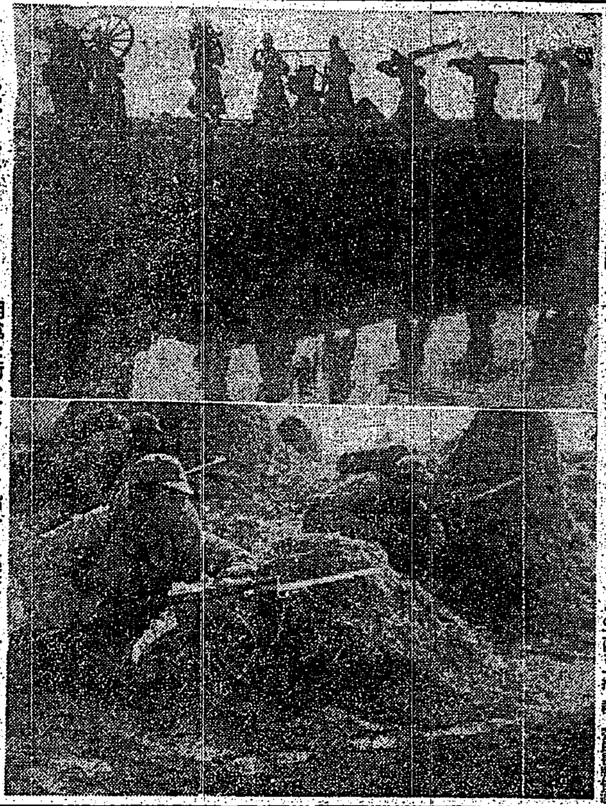

朝靄を衝いてクリーク沿ひに進撃する皇軍精鋭（上）我軍に協力する國府和平軍

レンネル島沖海戰戰果
大本營發表をソ聯紙報道

【モスクワ十八日發同盟】ソ聯紙［illegible］

佛印に日本文化會館を開設

【東京電】［illegible］

推薦制度は不適當
首相斷言 選擧の至公至平

【東京電】［illegible］

貴院本會議
經濟事犯罰則の不均衡是正

【東京電】［illegible］

岸村法相

賀屋藏相

小額債券買上制度
實施準備中 國貯局長言明

【東京電】［illegible］

商工組合中央會の會員、施行期等明示

獨國民總力行動の秋
ゲッベルス宣傳相强調

【ベルリン十八日發同盟】［illegible］

ボルシエビズム打倒
全聽衆、熱烈の決意表明

【ベルリン十八日發同盟】［illegible］

赤軍攻勢著しく衰ふ
兵站線の無理な延長の爲

【ベルリン十八日發同盟】［illegible］

獨軍猛反撃を展開
ハリコフ赤軍の出鼻叩く

【ストックホルム十八日發同盟】［illegible］

獨軍秩序整然
ハリコフ撤收

【ベルリン十八日發同盟】［illegible］

敵の空襲逆效果
緬甸住民一層皇軍信賴

【ラングーン十七日發同盟】［illegible］

木造船所集約新設、融資狀況

【東京電】［illegible］

寺島遞相

東部戰線首腦と獨總統會見

【ベルリン十八日發同盟】［illegible］

ガンヂー翁の即時釋放要求

【リスボン十八日發同盟】ニューヨーク來電＝在米印度獨立聯盟シングは十八日英首相チャーチル、印度總督リンリスゴー並びに米國駐剳英大使ハリファックスに對して書簡を送り、ガンヂー翁の即時釋放を要求した

チャーチル病臥

【ストックホルム十八日發同盟】ロンドン來電＝英首相チャーチルは昨日來下院に姿を現はさず、十八日のビーヴァリッジ案をめぐる重要討論にも出席しなかつたが十八日夜に至り首相官邸からチャーチル首相は病臥中である旨發表された

內閣辭令

【東京電】［illegible］

人事

［illegible］

ヤマトタイムレコーダー・ヤマトタイムスタンプ
株式會社 原口電機製作所大阪營業所
台北市太平町六ノ二〇 株式會社 嘉中公司

歯牙愛護はスモカの使命！
歯力 體力 國力
タバコのみの スモカ歯磨
十六錢（共稅）
煙草雜貨化粧品藥店にあり

榮養 消化 アイオミン錠

テイチク 名人浪曲
長篇浪曲

NISSEN
ポレオン錠「日染」
製造發賣元 日本染料製造株式會社
一手販賣元 株式會社 稲畑商店

化膿症に
特許製法の ポレオン「日染」は
化膿性疾患
婦人科疾患
扁桃腺炎
中耳炎
惡性感冒
其他あらゆる化膿性疾患

陸戰隊鐵壁の護り

不落の要塞昭南島

復興目覺しい各種施設

【昭南海軍報道班員發】内地から三千餘浬北緯一度十六分、南の昭南島に入る者は…

[illegible]

日本 …

貧地 …

漁船 …

妻い比島の綿

玆でも米英撃滅だ

[illegible]

更生 …

昭南海軍部隊建設一年

挺身する原住民工員

港内の啓開清掃全く成る

【昭南にて高海軍報道班員發】英國が百年の歳月を注ぎ込んだシンガポール大軍港、大要塞…

[illegible]

荒蕪 …

岸壁 …

海面 …

攻撃 …

軍使 …

戰力 …

復舊 …

武裝 …

出身 …

兩島 …

[illegible]

忘るな「諾」か「否」か

鈴木中將少國民に放送

我ら一億國民が榮のかぎり…

[illegible]

全線 …

砲彈 …

會見 …

戰果 …

米英撃滅に疼く童心

武官府へ軍用機獻納獻金

[illegible]

規律 …

俘虜 …

健闘 …

戰線 …

緊急事業のみに限定

基隆市 新年度豫算三百廿四萬餘圓

[illegible]

嚴密 …

"荒鷲の血"配合燃料

劃期的優秀品の發明完成

[illegible]

素朴 …

畫劇挺身隊員 傷病將士慰問

[illegible]

臺中州產業奉公 園現地研究會

西村文教局長來屏

[illegible]

登山とハイク (二十一日)

[illegible]

今夜の番組

[illegible]

さくら印畫紙 調硬 井染 調中 八重 調能萬 三春

後三國志 (27)

(赤壁の巻) 吉川英治作 矢野橋村畫

蜀また做ふ (一)

[illegible]

頑症の 痔と化膿症に 外用カミックス

大學目藥 シマズにヨクキク

すべてを戰爭へ づつうにサール 榮玉ホートアイン本舖

タイガー計算器 ×＋÷－あらゆる計算事務の機械化兵器 タイガー計算器販賣株式會社

健康で御奉公 美神丸 試藥送呈

臺灣日日新報
本日夕刊共六頁

海鷲ソロモンに武勳
寡兵敵企圖破摧
畏くも感狀上聞に達す

【東京電】大東亞戰爭劈頭におけるハワイの一擊に太平洋艦隊を全滅されたアメリカはその後昨年二月以來空母を主幹とする機動部隊の反擊によつて太平洋の戰勢を挽回せんものと必死の反擊を展開しはじめこの機動部隊は二月一日マーシャル群島、同二十日ソロモン群島東方海上、同二十四日大島等に出擊、この際わが海鷲に擊退されたが就中二十日ソロモン群島東方海上において擊退された敵機動部隊は大型空母三隻、大型巡洋艦二隻、驅逐艦九隻等より成る有力なものでわがビスマーク諸島或はカロリン群島を奇襲せんとせるものの如く逸早くこれを發見、長時間よく觸接しつつ正確なる敵情報告をなし遂に消息を斷つた坂井海軍中尉指揮の〇〇航空隊飛行艇、松江海軍飛行兵曹長指揮の水上偵察機及び敵機動部隊見ゆの報に即時出動、壯烈な體當り攻擊等により敵に大損害を與へこれを敗退せしめその企圖を破碎せる伊藤海軍少佐指揮の第〇〇航空隊飛行機隊に對し畏くも山本聯合艦隊司令長官より感狀を授與せられ、今回畏くも上聞に達せられた旨しくも一周年の前日たる十九日海軍省より次の如く發表された

海軍省公表（二月十九日十五時）昭和十七年二月二十日ソロモン群島東方海上に於て有力なる米機動部隊を發見捕捉し果敢なる反擊に依つて之を擊退せる伊藤海軍少佐指揮の第〇〇航空隊飛行機隊、坂井海軍中尉指揮の〇〇航空隊飛行艇並に松江海軍飛行兵曹長指揮の水上偵察機に對し聯合艦隊司令長官より左の通り感狀を授與せられたり

感狀

伊藤海軍少佐の指揮せる第〇〇航空隊飛行機隊
坂井海軍中尉の指揮せる〇〇海軍航空隊飛行艇
松江海軍飛行兵曹長の指揮せる水上偵察機

昭和十七年二月二十日ソロモン群島東方海面に於て有力なる米國機動部隊出現するや適切なる索敵に依り早期に之を捕捉して觸接し優勢なる敵戰鬪機群と共の[illegible]の企圖を完全に破碎したるは武勳顯著なるものと認む

仍て茲に感狀を授與す

昭和十七年十月十六日　聯合艦隊司令長官　山本五十六

得意の體當り敢行
敵の空母大爆發擊沈
戰鬪經過

【東京電】昭和十七年二月二十日ソロモン群島北東海面を哨戒中であつた坂井海軍中尉の指揮せる〇〇航空隊飛行艇は同日午前〇〇[illegible]

陸鷲敵兵滿載の舟艇群に巨彈の雨

【〇〇基地十九日發同盟】[illegible]

和平論は敵の謀略
佐藤軍務局長　思想戰對策に言及

【東京電】佐藤陸軍省軍務局長は十九日衆議院[illegible]（民政）の質問に答へて現下の思想戰對策に言及し左の如く述べた

佐藤軍務局長（政府委員）[illegible]

日米交涉は　昭和十六年四月頃から不幸な道に乘つたが[illegible]

長江北岸敵の退路遮斷の態勢成る
皇軍東西兩部隊握手

【湖北〇〇前線十九日發同盟】[illegible]

敵三萬は潰滅寸前

牙城皁寧を完全占領
田家坊、泥巴坨占領

【湖北〇〇前線十九日發同盟】[illegible]

高安城風前の燈火

【江西〇〇前線十九日發同盟】[illegible]

新四軍の大半を擊滅戰果大

【上海十九日發同盟】[illegible]

戰々兢々たる重慶側

【上海十八日發同盟】[illegible]

支那派遣軍週間戰況

【南京十九日發同盟】[illegible]

建設的審議を急ぐ
十九日の貴衆兩院

【東京電】[illegible]

東條首相　[illegible]

伍堂氏　[illegible]

井上技術院總裁　[illegible]

東條陸相　[illegible]

島田海相　[illegible]

伍堂氏　[illegible]

岸商相　[illegible]

伍堂氏　[illegible]

議會の終了俟たず成立法案逐次發動

【東京電】[illegible]

永年勤續議員
貴族院で表彰

【東京電】[illegible]

財產稅設けず
賀屋藏相答辯

【東京電】十九日午後の衆議院[illegible]

小泉厚相　[illegible]

野村嘉三郎氏　[illegible]

鈴木總裁　[illegible]

貴族院豫算總會

【東京電】十九日の貴族院豫算總會は午前十時二十分開會[illegible]

鈴木企畫院總裁　[illegible]

伍堂卓雄氏（研究）[illegible]

臺灣朝鮮等の商議所の處置
岸商相言明

【東京本社特電】十八日の衆議院[illegible]

皇民錬成議會で好評
蜂谷外事部長歸任談

[illegible]

法曹議員聯盟
組織申し合せ

【東京電】[illegible]

米軍兵員損害發表

【リスボン十八日發同盟】ワシントン來電＝米國陸軍省は十八日開戰以來の米國陸軍兵員損害を發表したが[illegible]

けふの兩院

【東京電】貴族院　本會議なし。豫算總會午前十時開會[illegible]

衆議院　本會議午後一時開會[illegible]

大東亞戰爭完遂へ
實費の保險
千代田生命

臺灣の獨學青少年諸君へ……
自宅で習へる
中學講義錄
一年三ケ月で中學全科卒業
見本無代進呈
東京市牛込台町十一號　東京鐵道中學會

パピリオ
クレーム三種、粉白粉十二色、ほゝ紅十二色、口紅八色

臺灣總督府官報
月極購讀一ケ月四拾五錢
外に二月別保存用官報一冊金九十錢
發賣所　臺灣日日新報社
島內　臺日取次店

婦女界　三月號
純な愛の日記　井上增良
神風連の母　森本忠
ますらをの歌　松村英一
陸軍予科士官學校幼年學校
日露戰爭下の婦人の銃後運動
慰問袋には何を入れたらよいか
育兒繪暦　健康赤ちゃん十ケ月
母乳代用の工夫集
家庭燃料決戰版
職場へ往く女學生の座談會
六十錢　東京麴町九段・振替東京二九三七・婦女界社

學校制服の型紙
男女兒國民學校制服と女學校の制服を自宅で！
ズボンとモンペの工夫
勤勞女性の衣服調査輯

婦人俱樂部　三月號
（特輯）春の實用編物
▲玄米食一番よい炊き方とお惣菜
▲勤勞女性の結婚促進座談會
▲請國の妻の生活設計相談會
▲ソロモン血鬪記
（特輯）和服裁縫
（特輯）洋裁講座
實物大型紙つき
ペン字と手紙上達講座
四十五錢　大日本雄辯會講談社

社説

國府參戰の意義初めて明徴
中支新作戰に國府軍協力す

一

重慶政權は、吾が不動の國策であり、從つて大東亞戰爭勃發以後も些も追擊の手を緩めず、昨年に於ても浙贛大作戰の外、大小作戰に於て擊破せる敵兵力は實に三百八十餘萬、遺棄死體のみにても二十六萬有餘、俘虜又十二萬四千餘に達し、重慶の抗戰力に決定的なる打擊を加へたのであるが、さらに本年に入りては十數次に亙る我航空部隊の爆擊をはじめ、去る十三日よりは［illegible］十九軍主力［illegible］として、つゞいて翌日十五日よりとして國軍の火蓋を切つたのを皮切り兩軍方面の第五［illegible］下の新編第三軍［illegible］第八十二師、新編第十二師及び沙市方面の第九［illegible］下の第二十九集團軍約五萬に對し一大殲滅戰を展開するに至つた。

二

而して、今次中支軍の新作戰は昨年六月の浙贛大作戰にも比すべき規模壯大なる大作戰であつて、國府の近くところ、國府軍は到るところに［illegible］

［illegible］

三

［illegible］

大東亞の糖業に新紀元
綜合調整、計畫生產へ
臺灣製糖比島に進出

［illegible］

一、爪哇糖の生産減

［illegible］

二、比律賓糖業の立直 增產とコスト低減

［illegible］

三、臺灣甘蔗工業の合理化

［illegible］

殘餘問題處理
米穀配給機構整備對策

［illegible］

廣東の食糧自給策
日支協力體制の確立へ

農業の前途は頗る有望

［illegible］

大消耗戰の樣相下
生產第一主義の徹底へ
議會展望

［illegible］

去る

［illegible］

その◇

［illegible］

物價◇

［illegible］

重點

［illegible］

「殖林强調週間」設定
森林資源開發を最高度に

［illegible］

基地的性格を反映
會社投資額激增す

［illegible］

"南方進出希望"に善處
全島商工業組合聯合會連絡會議の議題

［illegible］

肥料自給、農民鍊成
臺北州農會決戰の構へ

［illegible］

增產獎勵

［illegible］

農民訓練所

［illegible］

農事組合指導費

［illegible］

小麥增產獎勵

［illegible］

圃場獎勵

［illegible］

地方團費

［illegible］

認可申請簡素化
纖維品卸小賣價格

［illegible］

菓子類最高價格を變更

［illegible］

商況（十九日）

兜町後場況

［illegible］

東京短期後場

東京長期後場

東京短期取組會合

東京國債前場

東京銀行實株

［illegible］

野村の投資信託
第十三次
只今賣出中
一口・五百円
（説明書贈呈）
野村證券
台北市表町二ノ一〇

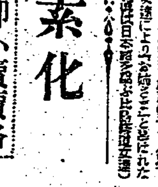

ネオネオギー

體力を增大し肉を肥やす

ネ　オネオギーといふ薬物について時に誰もが驚かされるのは、これをのみだすと、胃腸の工合がとてもよくなつて、何を食べても美味しく頂けることであるらしい。

これはネオネオギーのもつ胃腸強化作用のためであるが、しかも此の薬物は單に胃腸を强めるだけが效能の全部でないことは、少し服用をつゞけてゐると強力が旺んになり、體の調子が良くなつてくることでもお判りと思ふ。

然　もネオネオギーによつて體に力がつくのは生理的に體が強化された結果であるから、體力が旺んになると同時に、血色が良くなり、體重も增してくるのである。

殊に榮養に乏しい人や、生來虛弱な人、胃腸弱き人、瘦せてゐる人、その他、榮養を補ひ丈夫になりたい人にぜひおすゝめしたい薬物である。

藥價　約一月分一圓五十錢、徳用三圓、九圓。藥店にあり。直接には左記發賣元へ便宜の方法で送金あれば至急發送す。

東京市小石川區□町電停前一三
日本微生物研究所
振替東京五六八一三

◇獨學でリッパに中學が卒業出來る◇
國民中學講義錄
◎獨學時代來る!!
十六歲で專檢合格
會員大募集
今スグ
東京・代々木驛前
大日本國民中學會
◎獨學で完全に高女卒業が出來る
高等女學講義錄

擧つて一丸、火の玉 撃て、夢追ふ米國
野村前駐米大使語る

[illegible]

知識 [illegible]

宣傳 [illegible]

自由 [illegible]

日本 [illegible]

必勝 [illegible]

きのふ歡迎晩餐會

[illegible]

體當り、敵炎の柩
あゝビルマ戰線に若鷲花と散る

壯烈金丸少尉

[illegible]

英魂萬世に薫らむ
恩師、慈愛の教へ子を語る

[illegible]

官民懇談會
督府財務局營繕課

[illegible]

熾烈の意見を開陳
皇奉臺北州支部懇談會 戰ふ決意披瀝

第二日

[illegible]

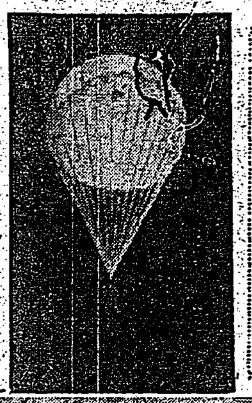

寫眞は大空に咲いた落下傘、(上)降下場着直後の落下傘部隊勇士(下)

紅染む純白の百合
暗夜の奇襲戰、頼るは磁石一つ
○○大尉の回想感激談

海軍パレンバン落下傘部隊の活躍

[illegible]

鵬翼 [illegible]

進撃 [illegible]

戰車 [illegible]

進路 [illegible]

士氣 [illegible]

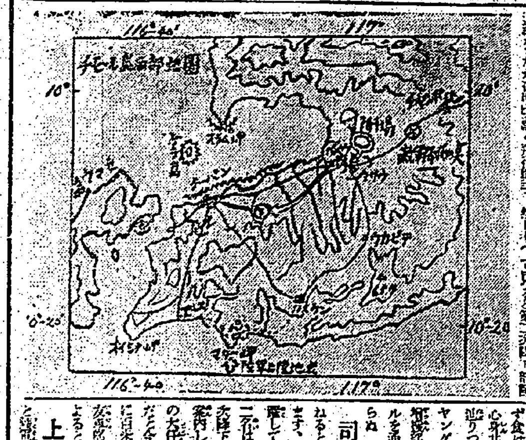

上陸 [illegible]

司令 [illegible]

敗敵 [illegible]

密林 [illegible]

兵隊 [illegible]

榮養本位に照内米

[illegible]

銀幕で米英撃滅
映畫共榮圏説く星野氏

日本 [illegible]

好評 [illegible]

南方 [illegible]

製作 [illegible]

撃滅 [illegible]

不埒！又も「鮎事件」
若竹町照の家狙上にのぼる

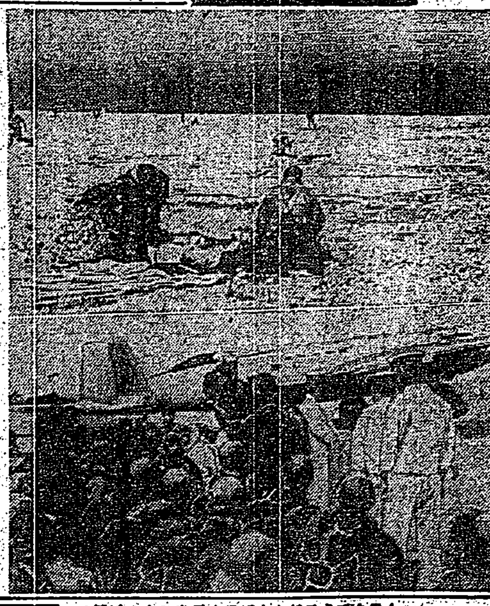

[illegible]

貯蓄促進に總動員
三月六日の記念日 臺灣産組聯合會で各種行事

[illegible]

襷が赤誠の應召
愛婦國婦の古襷を陸海軍へ

[illegible]

前線に相濟まぬ
斷乎膺懲・山下署長語る

[illegible]

航空廠要員募集の試験期日場所追加

[illegible]

新女大學 / 大扶桑國 / 文學と人生 / 藝術の味 / 全國書房

ラジオ

第一放送

[illegible]

第二放送

[illegible]

今日の映畫

大世界　台北　芳乃館　芳明館　城南映劇　萬華劇場

臺北合同興行會社

[illegible]

基隆の映畫

基隆劇場　中央劇場　世界館　高砂劇場　旭劇場

[illegible]

理想的な建築板

プレス板　美裝プレス板　炭化壓搾黄麻板

保冷保熱 炭化板

輕クテ堅固防音・防暑 防濕防虫ノ特點アリ

製造元 臺灣プレス工業合資會社

本社 台北市太平町五ノ五六 電話五四二七番

工場 嘉義市車店四五六

税務官吏養成講習所講習生募集

昭和十八年五月臺灣總督府税務官吏養成講習所ニ入所セシムベキ講習生ヲ募集ス

詳細ハ二月十八日官報公告ニ依リ承知セラレ度志願者ハ當局又ハ最寄税務官署ニ於テ募集要項ヲ交付ス

臺灣總督府財務局

國報健康 ミネラール

戰時だ働かう

冷症・神經痛・ロイマチス 各種皮膚病・温泉風呂に

代理店 東京 堂藥局　同 長谷川長衛商店

急告

臺灣コークス配給組合

講習生募集

第二男女南進青年養成講習會

臺北事務員養成講習所

會計事務 税務 海野正造

内科 小兒科 樋詰醫院

會葬御禮 馬田一

會葬御禮 加藤直之

會葬御禮 小宮三藏 親族一同

母佐藤トヨ儀 [illegible] 佐藤 [illegible] 親戚總代 友人總代

第六回決算報告 甘泉株式會社

耐熱性有能馬を育成
國防産業の發展へ
臺南州十八年度馬政計畫

奉公運動の實相検討
皇奉臺南州支部の改善案

司法保護委員
臺南州の辭令交付式

高砂從軍隊臺中州支部結成

擧州建艦獻金へ
臺中州が運動強化打合會

嘉義市軟式野球大會

臺中市參事會

英魂安かれ
臺南市葬執行

重點效率主義に立脚
戰時財政を編成
千百六十萬圓程度に落着か

適格青年に口頭試問
宜蘭市の志願兵銓衡

掉秋競技會
蘭陽一市三郡對抗試合

新化街田植競技會

羅東郡道路品評會

赤誠の獻金

海軍武官府(計)

臺中州高砂族青年相撲大會

專賣局嘉義支局の慰安會

七段對六段戰

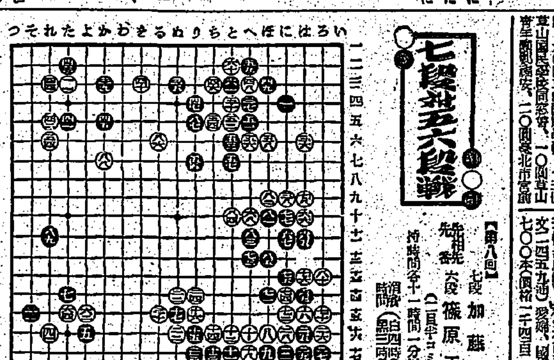

白の攻不徹底

大いなる祭 (72)
中野實作 三芳悌吉畫

健民生活に ライオン歯磨 大切な歯は良い歯磨で

健康鍵鑰 快通・快脳 故にイースト の服用を奬む イースト

銘木材一式 中森銘木店

急報! 花柳病の方へ りん病專門藥 實費分讓開始

高給で有利な 男女の新職業

結婚前後の心得

不二映寫機 不二ハーモニカ Soldier Boy

大東亞諸民族を指導し 南方共榮圏へ 滿支大陸・海南島へ 大日本海外青年會

スバラシイ新發明高級二色萬年筆

轉業 國民教育會

熱や痛み腫れ 無理なく快癒 百草根

冷え症 數十成分配合 惠乃玉

丸善アテナインキ

武藏野高等無線電信學校

金華學園 訓導保姆養成所

高等無線工學校

中野高等無線電信學校

工學院

大倉高等商業學校

日本大學法文學科

官立無線電信講習所

日本大學

明治大學

法政大學